

**Agenzia del Territorio  
CATASTO FABBRICATI  
Ufficio Provinciale di  
Ancona**

Dichiarazione protocollo n. AN0249730 del 24/11/2009

Planimetria di u.i.u. in Comune di Montemarciano

Via Monte San Vicino

civ. 1

Identificativi Catastali:

Sezione:  
Foglio: 11  
Particella: 1083  
Subalterno: 19

Compilata da:  
Giordani Claudio

Iscritto all'albo:  
Ingegneri

Prov. Ancona

N. 1087

Scheda n. 1

Scala 1:200

# PIANO TERRA

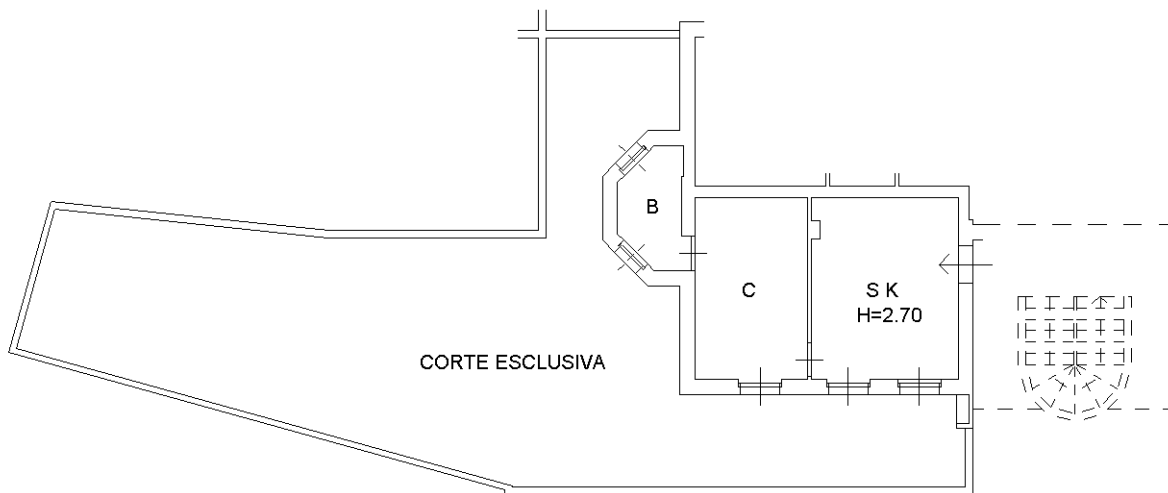

Ultima planimetria in atti

**Agenzia del Territorio  
CATASTO FABBRICATI  
Ufficio Provinciale di  
Ancona**

Dichiarazione protocollo n. AN0215229 del 09/10/2009

Planimetria di u.i.u. in Comune di Montemarciano

Via Monte San Vicino

civ. 1

Identificativi Catastali:

Sezione:  
Foglio: 11  
Particella: 1083  
Subalterno: 6

Compilata da:  
Giordani Claudio  
Iscritto all'albo:  
Ingegneri

Prov. Ancona

N. 1087

Scheda n. 1

Scala 1:100

## PIANO INTERRATO

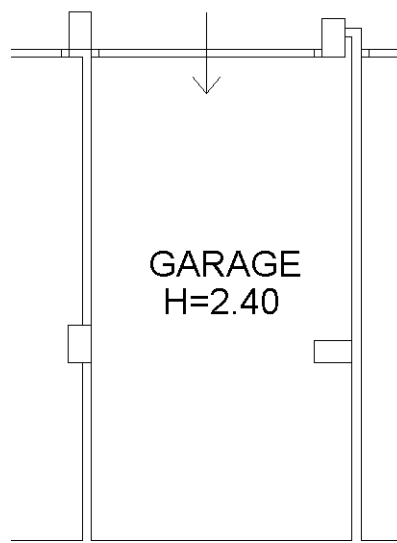

Ultima planimetria in atti

Data: 21/08/2019 - n. T106367 - Richiedente: FRTNDR69M16E388V

Totale schede: 1 - Formato di acquisizione: A4(210x297) - Formato stampa richiesto: A4(210x297)

Catasto dei Fabbricati - Situazione al 21/08/2019 - Comune di MONTEMARCIANO (F560) - < Foglio: 11 - Particella: 1083 - Subalterno: 6 >  
VIA MONTE SAN VICINO n. 1 piano: S1 lotto: E;